Nouvelle année

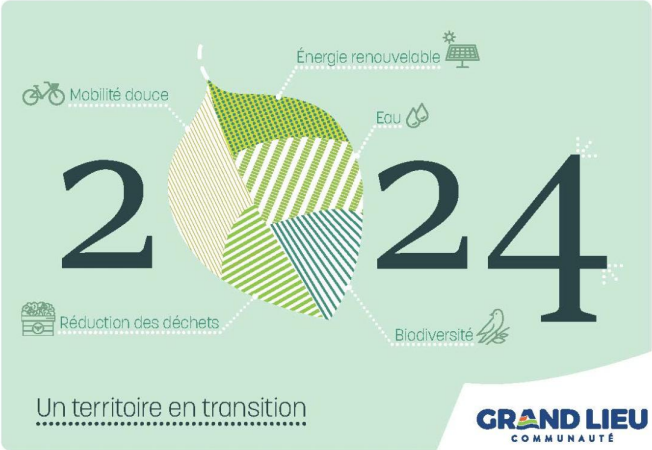

Les élus et le personnel de Grand Lieu Communauté vous adressent leurs meilleurs vœux pour l'année 2024 et vous souhaitent une pleine réussite dans vos projets !

Retour aux actualités