L'agriculture sur le territoire

Sur le territoire de Grand Lieu Communauté, le secteur agricole se distingue par sa diversité et son dynamisme. L’élevage laitier, la volaille, le maraîchage, l’élevage pour la production de viande ainsi que la vigne sont autant de productions qui contribuent à façonner non seulement le paysage mais aussi le tissu économique local. Cette richesse agricole est en évolution permanente sur la région.

Quelques chiffres

L'agriculture est un secteur économique d'importance sur le territoire de Grand Lieu, avec 191 exploitations réparties sur près de 16 000 hectares. Les activités agricoles y sont particulièrement diversifiées, avec une certaine prédominance de l’élevage laitier, de l’aviculture et du maraîchage. Ce secteur nourricier offre ainsi une grande variété de productions, et soutient l’alimentation et la consommation locale avec notamment 26% des producteurs qui pratiquent la vente directe sur le territoire. Par ailleurs, 34% de la Surface Agricole Utile (SAU) est consacrée à l’agriculture biologique sur le territoire.

Plusieurs modes de productions agricoles sont développés sur Grand Lieu Communauté. Que ce soit l’agriculture conventionnelle, raisonnée, biologique, sous label ou sous d’autres formes, toutes ces méthodes participent à nourrir les habitants d’ici et d’ailleurs. Nous parlons de productions locales qui sont transformées dans notre région essentiellement, afin de nourrir les populations via la restauration collective, les Grandes et Moyennes Surfaces et les magasins locaux. Les agriculteurs ne comptent pas leurs heures et ne définissent pas souvent les prix de vente de leurs produits, mais essaient d’avoir des revenus corrects pour faire vivre leur famille.

Frédéric Launay - Vice-Président en charge des pratiques agricoles

Un livret pour bien vivre ensemble en milieu rural

Grand Lieu a publié en avril 2025 un livret pour mieux comprendre le quotidien des agriculteurs et renforcer le dialogue entre habitants et professionnels. Il met en avant la diversité des productions agricoles, explique le rythme des saisons et les travaux essentiels à chaque période de l’année.

Ce guide rappelle aussi les bonnes pratiques pour une cohabitation harmonieuse, en abordant des sujets comme le partage des chemins, les bruits liés aux activités agricoles ou encore l’importance de soutenir les producteurs locaux.

Calendrier des activités agricoles

Vous souhaitez connaître les activités agricoles en fonction des saisons ? Téléchargez le calendrier des activités agricoles et accrochez-le chez vous pour savoir quels travaux sont réalisés par les agriculteurs tout au long de l'année, le calendrier est non exhaustif.

Des initiatives durables mises en place par les agriculteurs

Un nombre croissant d’exploitants adopte des systèmes de production d’énergie photovoltaïque, nombreux sont ceux qui participent à la plantation de haies, et une vingtaine d’exploitations se sont engagées dans diagnostic pour le Parcours Bas Carbone. Ces actions bénéficient du soutien de Grand Lieu Communauté et de ses partenaires.

L'agriculture du territoire en images

2864
2864
3913

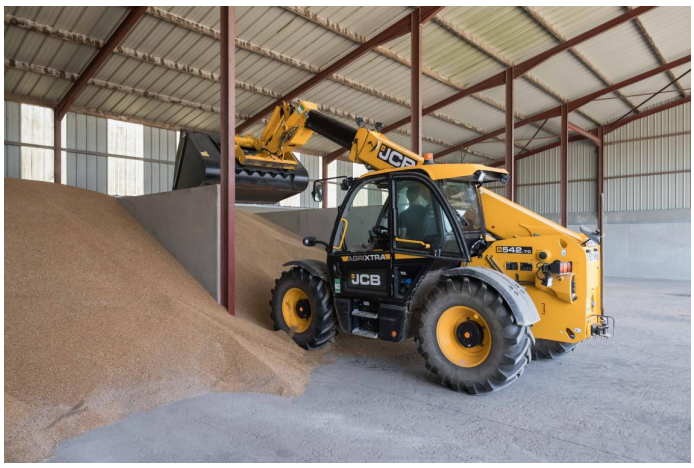
JCB
AGRIXTRA
JCB
8542

L'agriculture du territoire en images

Sur ces photos retrouvez des agriculteurs aux quatre coins du territoire de Grand Lieu Communauté.

Liens utiles

- Guide Bien Vivre Ensemble en milieu rural (pdf)